

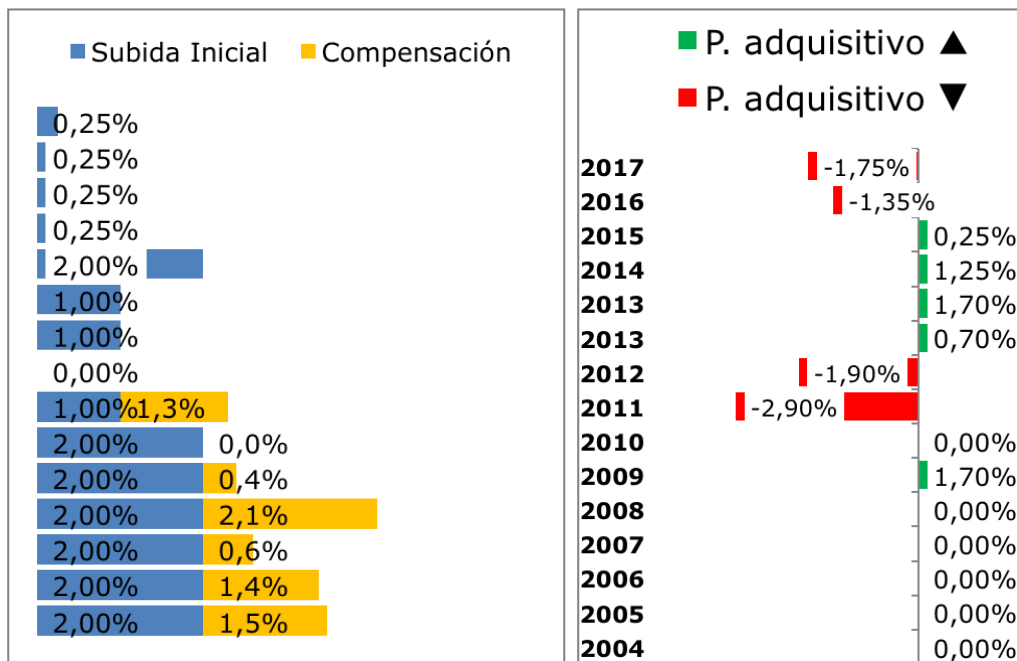

**ANEXO**

**PÉRDIDA ACUMULADA DEL PODER ADQUISITIVO DE LAS PENSIONES**



**Efecto sobre la Pensión (2004 - 2016)**

Año	Pierde ▼	Gana (*) ▲	Gana (**) ▲
2009		1,70%	1,70%
2010	-2,90%		
2011	-1,90%		
2012			
2013		1,70%	0,70%
2014		1,25%	1,25%
2015		0,25%	0,25%
2016	-1,35%		
2017	-1,75%		

\* menos de 1.00 €/mes: 2%

\*\* más de 1,001 €/mes: 1%





**ANEXO**  
**DISTRIBUCIÓN DEL NÚMERO DE PENSIONES EN VIGOR POR TRAMOS DE CUANTÍA**

1 DE MAYO DE 2017

TOTAL SISTEMA						
Hasta 150,00 euros	3.157	87.260	45.081	16.097	1.719	153.314
De 150,01 a 250,00	3.694	56.830	67.869	150.406	4.896	283.695
De 250,01 a 300,00	3.661	48.742	144.735	24.537	733	222.408
De 300,01 a 350,00	16.813	100.588	175.538	18.349	1.018	312.306
De 350,01 a 400,00	71.641	195.649	102.236	14.096	474	384.096
De 400,01 a 450,00	52.714	266.643	108.803	14.561	7.239	449.960
De 450,01 a 500,00	32.522	72.465	89.897	9.091	12.373	216.348
De 500,01 a 550,00	31.731	75.291	66.347	9.181	1.305	183.855
De 550,01 a 600,00	78.459	149.062	93.998	18.009	1.025	340.553
De 600,01 a 650,00	85.682	1.133.988	656.107	4.158	1.063	1.880.998
De 650,01 a 707,69	49.753	188.337	126.909	40.120	1.079	406.198
De 707,70 a 800,00	101.003	574.426	164.842	4.288	1.468	846.027
De 800,01 a 900,00	63.663	257.242	144.942	3.352	1.271	470.470
De 900,01 a 1.000,00	55.043	243.757	96.118	3.157	1.215	399.290
De 1.000,01 a 1.100,00	47.276	257.944	69.275	3.019	912	378.426
De 1.100,01 a 1.200,00	39.227	228.423	47.334	2.209	921	318.114
De 1.200,01 a 1.300,00	31.635	208.503	36.055	2.000	641	278.834
De 1.300,01 a 1.400,00	26.207	178.774	37.012	895	341	243.229
De 1.400,01 a 1.500,00	22.154	157.383	60.020	611	251	240.419
De 1.500,01 a 1.600,00	19.866	141.691	17.481	444	153	179.635
De 1.600,01 a 1.700,00	15.210	135.736	3.957	357	104	155.364
De 1.700,01 a 1.800,00	12.628	114.570	899	269	83	128.449
De 1.800,01 a 1.900,00	11.207	104.652	346	321	95	116.621
De 1.900,01 a 2.000,00	9.981	98.977	244	310	73	109.585
De 2.000,01 a 2.100,00	10.166	91.781	203	328	74	102.552
De 2.100,01 a 2.200,00	8.400	89.409	120	106	24	98.059
De 2.200,01 a 2.300,00	6.311	78.382	80	33	3	84.809
De 2.300,01 a 2.400,00	4.768	70.698	68	10	2	75.546
De 2.400,01 a 2.500,00	4.327	84.293	48	15	2	88.685
De 2.500,01 a 2.573,68	3.220	57.840	32	1	0	61.093
De 2.573,69 a 2.573,71	16.196	224.358	91	19	6	240.670
Mas de 2.573,71	7.285	28.685	66	11	5	36.052
<b>TOTAL</b>	<b>945.600</b>	<b>5.802.379</b>	<b>2.356.753</b>	<b>340.360</b>	<b>40.568</b>	<b>9.485.660</b>



**ANEXO**  
**INCREMENTO DE PENSIONES MÍNIMAS 2017**

Evolución e Incremento de las Pensiones				
	Importe año		Subida	
	2017	2016	MES	AÑO
Jubilación mayor 65 años con cónyuge	786,86	784,90	<b>1,96 €</b>	27,44 €
Jubilación mayor 65 años sin cónyuge	637,70	636,10	<b>1,60 €</b>	22,40 €
Jubilación menor 65 años con cónyuge	737,50	735,70	<b>1,80 €</b>	25,20 €
Jubilación menor 65 años sin cónyuge	596,50	595,00	<b>1,50 €</b>	21,00 €
Viudedad con cargas familiares	737,50	735,70	<b>1,80 €</b>	25,20 €
Viudedad mayor 65 años	637,70	636,10	<b>1,60 €</b>	22,40 €
Viudedad entre 60 y 64 años	596,50	595,00	<b>1,50 €</b>	21,00 €
Viudedad con menos de 60 años	482,80	481,60	<b>1,20 €</b>	16,80 €
Gran invalidez con cónyuge	1.180,34	1.177,40	<b>2,94 €</b>	41,16 €
Gran invalidez sin cónyuge	956,60	954,20	<b>2,40 €</b>	33,60 €
Incapacidad permanente	786,86	784,90	<b>1,96 €</b>	27,44 €
Orfandad y Favor de familiares	194,80	194,30	<b>0,50 €</b>	7,00 €
Pensión Máxima	2.573,40	2.567,00	<b>6,40 €</b>	89,60 €

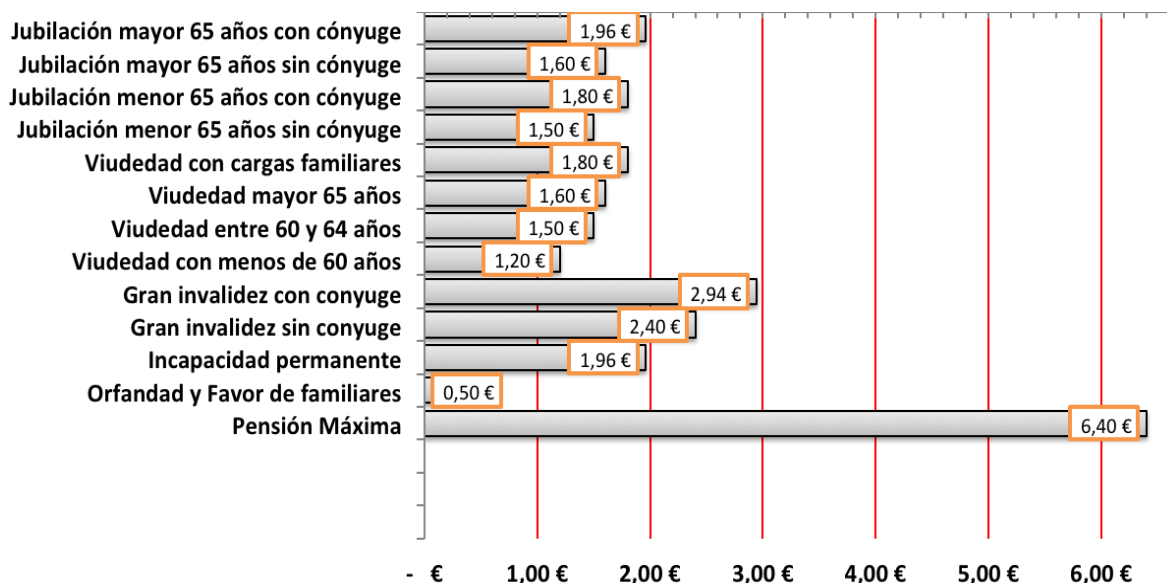



**ANEXO**

**DISTRIBUCIÓN DEL NÚMERO DE PENSIONES EN VIGOR POR TRAMOS DE CUANTÍA**

Tramos de Cuantía	Número Pensiones	%	Hombres		Mujeres	
			Pensiones	%	Pensiones	%
Menos del SMI	4.833.731	50,96%	1.447.129	29,85%	3.399.865	70,14%
Menos de 1.000€	6.549.518	69,05%	2.479.424	37,83%	4.074.448	62,16%
Entre 1.000 y 2.000€	2.148.676	22,65%	1.484.969	69,63%	647.637	30,36%
Más de 2.000€	787.466	8,30%	637.883	82,49%	133.385	17,50%
<b>Total</b>	<b>9.485.660</b>		<b>4.602.276</b>		<b>4.855.470</b>	

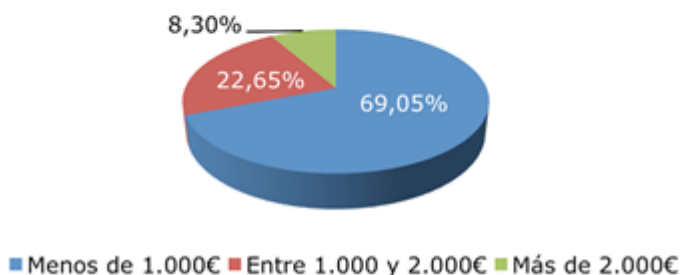
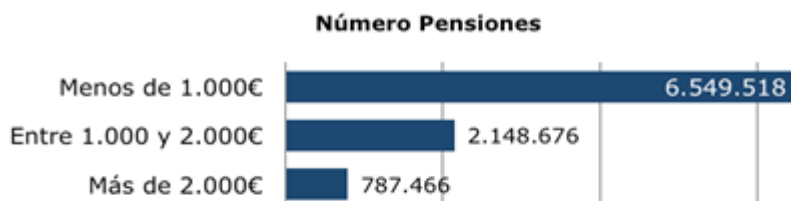
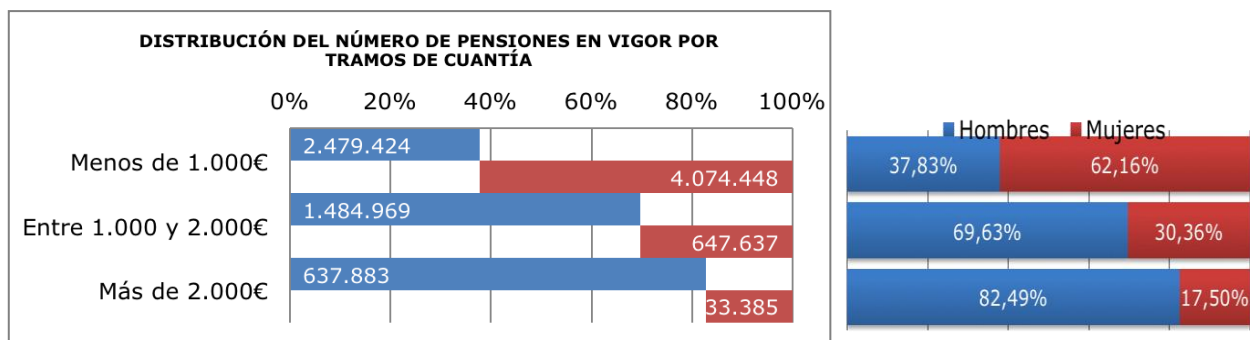



### ANEXO LAS PENSIONES PIERDEN PODER ADQUISITIVO

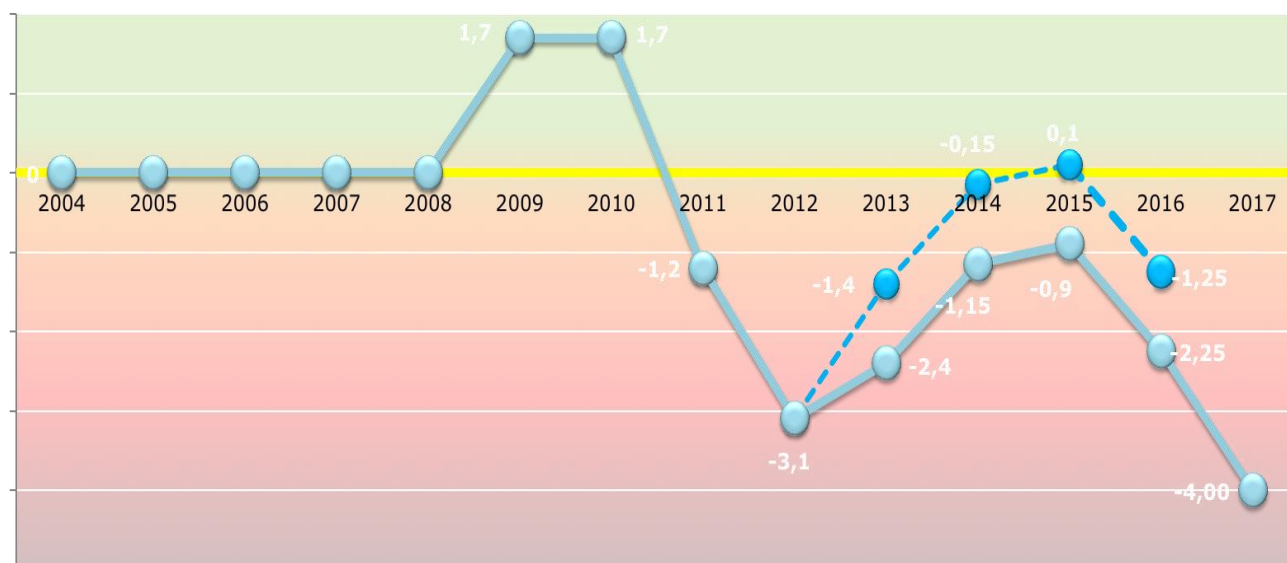

2011 y 2012 las pensiones pierden claramente. El IPC fue del 2,9 % y las pensiones subieron el 1 % (2011), y cuando la inflación fue del 2,4 % y las pensiones se congelaron (2012), por tanto pérdida de poder adquisitivo.

2013 los pensionistas mejoraron su capacidad de compra, porque aumentaron un 1 % aquellas de más de 1.000 euros y un 2 %, las inferiores, mientras que el IPC se situó en el 0,3 %.

2014 y 2015, las pensiones se benefician de una inflación baja (0 % en 2015) o, incluso, negativa (-1 % en 2014), años en los que han ganado poder adquisitivo.

2016 y 2017, El IPC ha terminado el año 2016 con un repunte que lo situó en el 1,6%. Se trata de un dato que augura lo que le espera a la economía española el año próximo. Según todas las previsiones, la inflación superará el 1,5% en 2017.



**ANEXO**  
**PROYECCIÓN DEL PODER ADQUISITIVO DE LAS PENSIONES**

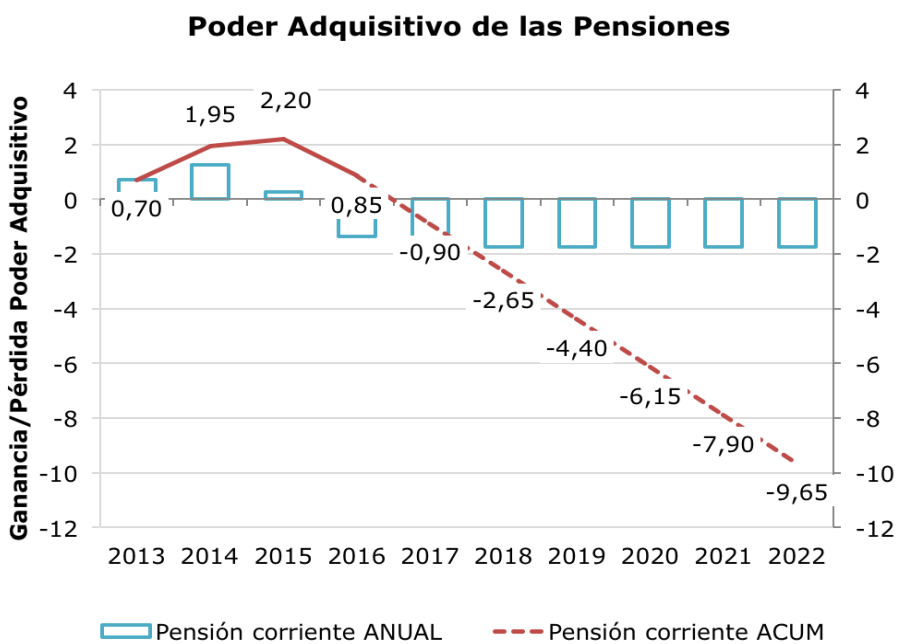

Poder Adquisitivo de las Pensiones		
Ganancia/Pérdida Poder Adquisitivo		
Año	Subida	IPC
2013	1,00	0,30
2014	0,25	-1,00
2015	0,25	0,00
2016	0,25	1,60
2017	0,25	2,00
2018	0,25	2,00
2019	0,25	2,00
2020	0,25	2,00
2021	0,25	2,00
2022	0,25	2,00